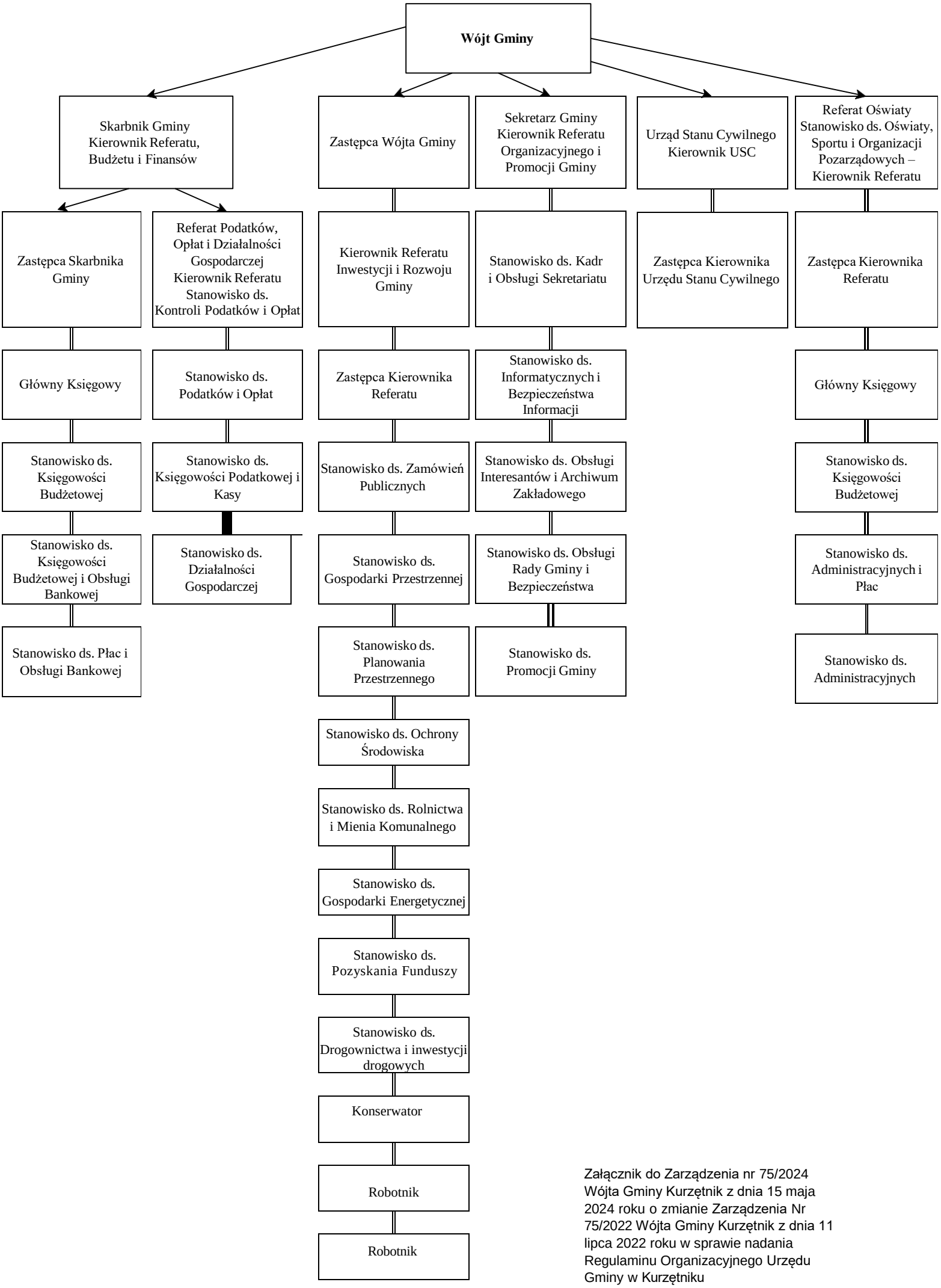

Załącznik do Zarządzenia nr 75/2024 Wójta Gminy Kurzętnik z dnia 15 maja 2024 roku o zmianie Zarządzenia Nr 75/2022 Wójta Gminy Kurzętnik z dnia 11 lipca 2022 roku w sprawie nadania Regulaminu Organizacyjnego Urzędu Gminy w Kurzętniku